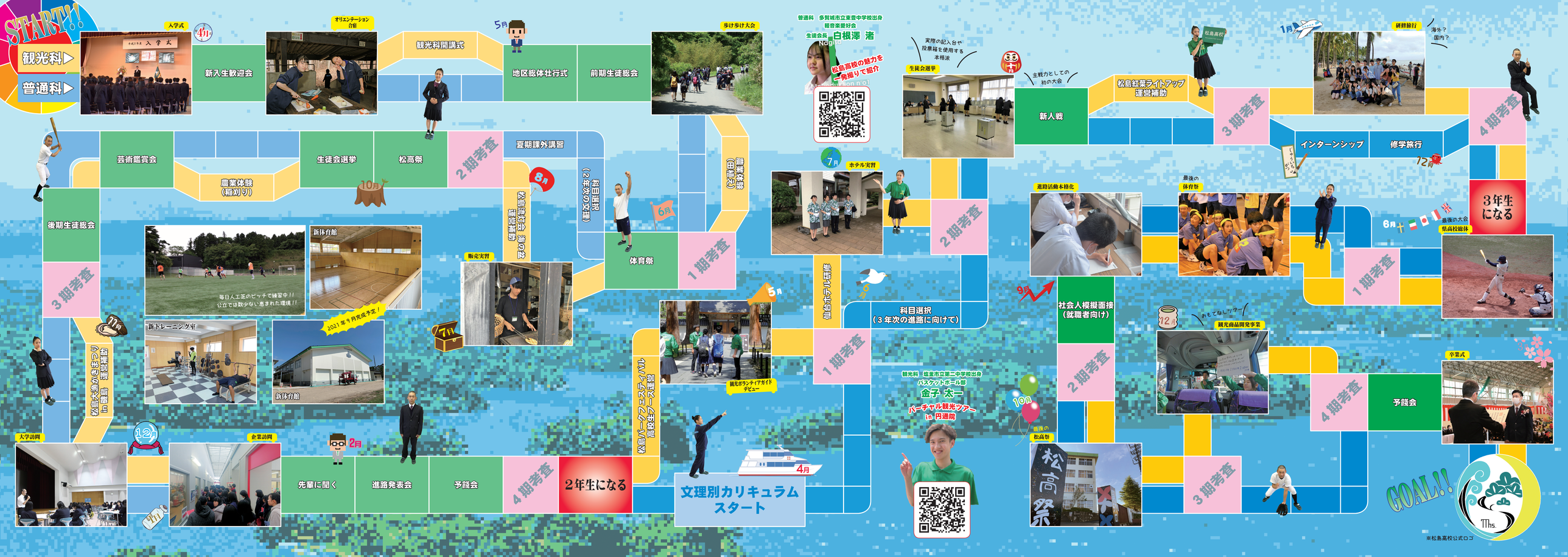
START!!
観光科▶
普通科▶
入学式
4月
新入生歓迎会
オリエンテーション合宿
観光科開講式
5月
地区総体壮行式
前期生徒総会
歩け歩け大会
芸術鑑賞会
農業体験（稲刈り）
生徒会選挙
松高祭
10月
2期考査
夏期課外講習
8月
松島選択（2年次の文理）
農業実習（田植え）
6月
体育祭
1期考査
後期生徒総会
3期考査
毎日人工芝のピッチで練習中！！
公立では数少ない恵まれた環境！！
新体育館
販売実習
7月
新トレーニング室
2021年9月完成予定！
新体育館
11月
松島大学進学ガイダンス in 宮城
大学訪問
12月
企業訪問
2月
先輩に聞く
進路発表会
予餞会
4期考査
2年生になる
松高バークフェスティバル
高校生ビーズ運動
文理別カリキュラムスタート
観光ボランティアガイドデビュー
4月
仙台ホテル研修
ホテル実習
7月
科目選択（3年次の進路に向けて）
1期考査
普通科　多賀城市立東豊中学校出身
軽音楽愛好会
生徒会長　白根澤 渚
Nagisa Shiranewa
松島高校の魅力をご発揚りで紹介
観光科　仙台市立第二中学校出身
バスケットボール部
金子 太一
バーチャル観光ツアー in 円通院
実際の記入台や投票箱を使用する本格派
生徒会選挙
主戦力としての初の大会
新人戦
松島紅葉ライトアップ運営補助
3期考査
1月
研修旅行
海外？国内？
インターンシップ
修学旅行
12月
4期考査
3年生になる
進路活動本格化
9月
社会人模擬面接（就職者向け）
2期考査
最後の体育祭
6月
最後の大会
県高校総体
1期考査
12月
おもてなしツアー
観光商品開発事業
4期考査
予餞会
卒業式
10月
最後の松高祭
松高祭
3期考査
GOAL!!
TMhs.
※松島高校公式ロゴ